

# 香港都會大學長者學苑

## 「長青活學計劃(AELP)」葵興校園及協辦機構課程

### 網上報名指引

請注意：網上形式報名只接受信用卡付款 & 網上報讀無法申請B C T助學金

#### 步驟(1) 上網

使用瀏覽器登入本苑網址：

www.hkmu.edu.hk/lipace/elderacademy，並選取  「網上報讀長者學苑」。

[電腦版本之顯示畫面] (參考用)



The screenshot shows the LIPACE website interface. At the top left is the LIPACE logo with the text '香港都會大學 李嘉誠專業進修學院 Hong Kong Metropolitan University Li Ka Shing School of Professional and Continuing Education'. Below this is the '長者學苑' (Elder Academy) title. A navigation menu on the left includes links for '長者學苑主頁', '長者學苑簡介', '課程結構及費用', '課程評核及報名方法', and '長者學苑下載區'. A central banner features a photo of four people and the text '長者學苑'. Below the banner is a '最新消息' (Latest News) section with a headline about an academic forum. A red circle highlights a button labeled '網上報讀 長者學苑' with a hand cursor icon and the text '按此' next to it. Other buttons include '登入 網上學習系統 (只供註冊學員)' and '網上報讀 長者進階數碼培訓計劃'.



小提示: 電腦上網常用的各款瀏覽器，於桌面上顯示的圖示例子如下：



## [手機版本之顯示畫面] (參考用)

使用瀏覽器登入本苑網址：

[www.hkmu.edu.hk/lipace/elderacademy](http://www.hkmu.edu.hk/lipace/elderacademy)

⇒ 之後於畫面上選取圖示「網上報讀長者學苑」(圖中紅圈位置)。



小提示: 上網用的各款常用瀏覽器, 於手機桌面上顯示的圖示例子如下:



※ 溫馨提示: 如按鍵後出現以下「技術故障」畫面, 請嘗試關閉瀏覽器, 再重新開啟瀏覽器 或 使用另一瀏覽器登入頁面。

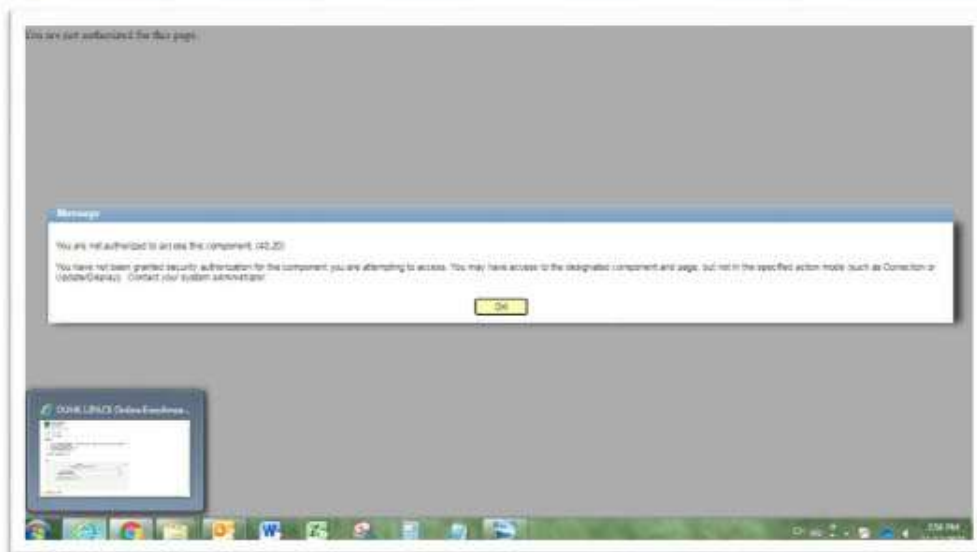

**步驟 (2)  
先選科**

- 於顯示 **2.科目/班別** 之頁面中，在課程表格部份選取：
- 先揀選第一行「科目名稱」：選取欲報讀之科目。

**[電腦版本之顯示畫面] (參考用)**

溫馨提示：  
有關課程時間表之詳情，  
請參照「課程一覽表」  
(本苑網站可供下載)



**步驟 (2)  
後選班別、時間**

- 之後揀選「學期/班別/開課時間」：選取欲報讀科目之學期班別及開課時間。
- 完成揀選後按「下一個標籤」。

溫馨提示：  
欄位中顯示「CLASS 編號」  
即舉辦課程之機構及上課地  
點。「CLASS 編號」所對應  
之機構請見附件 1。





[手機版本之顯示畫面] (參考用)  
(注意: 手機型號不同, 彈出的框框樣式也可能不同)

### 先選科

- 先揀選第一行「科目名稱」: 選取欲報讀之科目。
- 畫面會彈出科目框框, 此時可上下拉動選單, 去揀選想報讀之科目, 按一下該科目之名稱

### 後選班別、時間

- 揀選「學期/班別/開課時間」: 選取欲報讀科目之學期班別及開課時間。[注意「CLASS 編號」即舉辦課程之機構及上課地點。「CLASS 編號」詳見附件 1]
- 畫面會彈出框框, 此時可上下拉動選單, 去揀選想報讀之班別及開課時間, 按一下該班別
- 完成揀選後按頁底的「下一個標籤」



### ※ 溫馨提示:

- 如頁面無法顯示有關科目之「學期/班別/開課時間」內容, 代表該科目之網上學額已滿額, 學員可先電話聯絡學苑或機構查詢是否仍接受親身報名



**步驟 (3)**  
**輸入個人資料**

於顯示 **3.個人資料** 之頁面中，輸入申請人之個人資料。

⇒ 完成輸入後，按頁底的「**下一個標籤**」。(列出「\*」之項目為必須填寫資料)

1. 課程 2. 科目組別 3. 個人資料 4. 消息通訊 5. 證明文件 6. 聲明

**nm** 香港都會大學  
HONG KONG METROPOLITAN UNIVERSITY

\*姓氏   
\*名字  \*生日日期  DD/MM/YYYY  
\*必須填寫

中文姓名   男  女  
\*香港身份證號碼  e.g. A1234560

住宅電話  辦公室電話   
\*手提電話  傳真

電子郵箱   
\*通訊地址

**教育程度**

小學  中學  預科  
 大專  大學  研究生

專業資格

職業



**步驟 (4)**  
**(選填)消息渠道**

完成 **4.消息渠道** 頁面之資料輸入，之後按頁底的「**下一個標籤**」。

**步驟 (5)**  
**上載照片或證明文件**

於顯示 **5.證明文件** 頁面上載相關證明文件(香港身分證)，如是新生報名需上載學生證照片。  
→ 先按「**增加文件**」



**網上遞交相關證明文件**

如閣下欲遞網上遞交相關證明文件，請留意以下細則：

1. 申請人須上載香港永久性居民身份證副本；或符合法屬港人士及持有有效可在港接受教育培訓證明文件，及符合有關課程之入學要求的證明文件(適用於註明入學要求之課程)。
2. 申請人須於開課前提交證明文件的正本至葵興校園報名處進行核對。
3. 每個文件大小上限為5MB
4. 請避免上傳過高解像度文件，以免佔用過多空間
5. 只接受pdf, tif, bmp, jpg, gif, doc 或 docx 類型文件
6. 請勿上傳受密碼保護的文件，受密碼保護的文件將使該上傳失效

如有查詢，請致電3120-9988

請上載你的香港身份證副本。

如你所報讀之課程有特定之入學要求，請同時上載相關的學歷或工作證明文件。

→ 之後再按「選擇檔案 (choose file)」

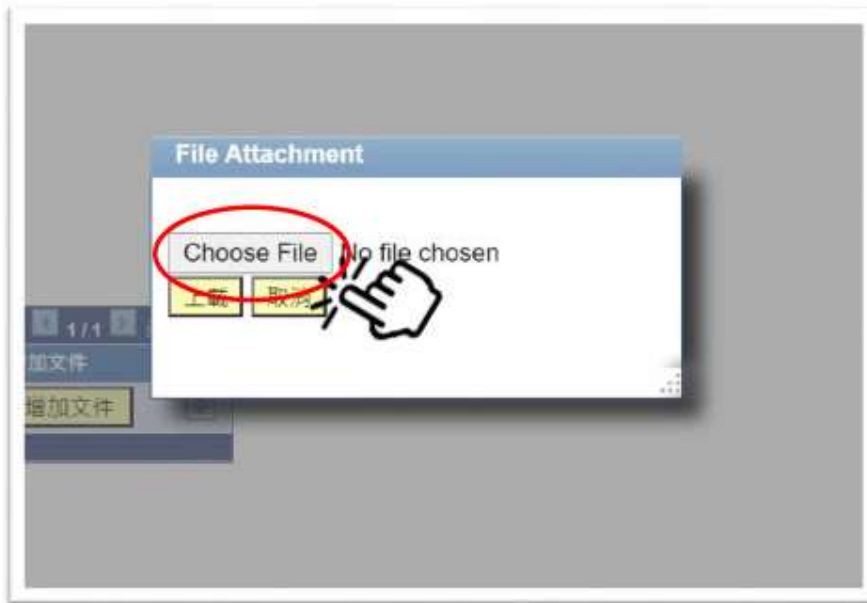

→ 在彈出的檔案版面中，揀選 香港身分證的圖片 (如檔案版面中未有香港身分證的圖片，可先為香港身分證拍照存檔於電腦或手機)

→ 之後按「開啟」/「確定」

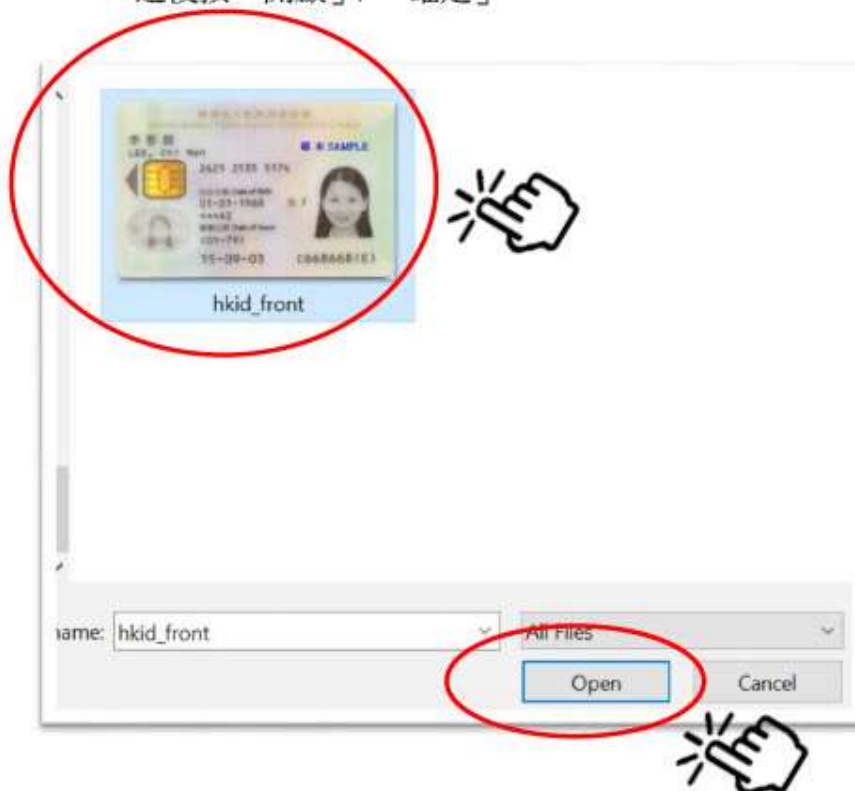

→ 之後按「上載」

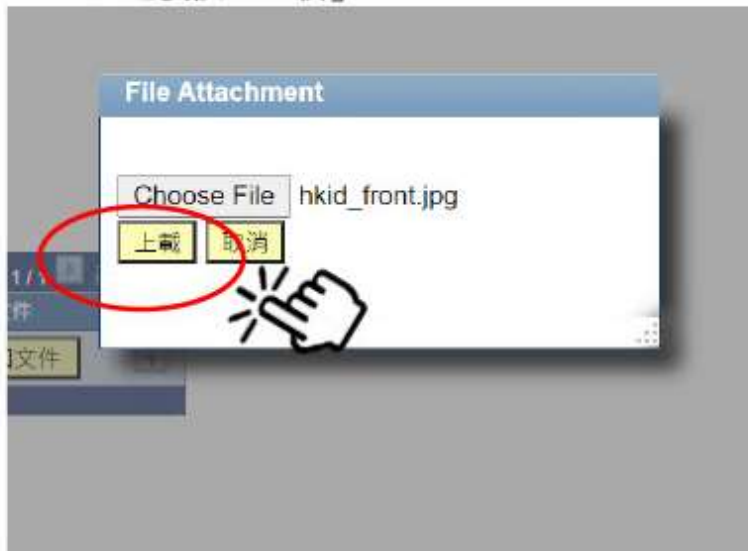

- 成功上載文件，會在版面的「附件」欄看到文件名稱
- 完成上載後按「下一個標籤」。

### 網上遞交相關證明文件

如閣下欲經網上遞交相關證明文件，請留意以下細則：

1. 申請人須上載香港永久性居民身份證副本；或為合法屬港人士及持有有效可在港接受教育培訓證明文件，及符合有關課程之入學要求的證明文件(適用於註明入學要求之課程)。
2. 申請人須於開課前提交證明文件的正本至葵興校園報名處進行核對。
3. 每個文件大小上限為5MB
4. 請避免上傳過高解像度文件，以免佔用過多空間
5. 只接受pdf, tif, bmp, jpg, gif, doc 或 docx 類型文件
6. 請勿上傳受密碼保護的文件，受密碼保護的文件將使該上傳失效

如有查詢，請致電3120-9988

文件	附件	View File	Delete File
1 香港身份證	hkid_front.jpg	View File	Delete File

請上載你的香港身份證副本。

如你所報讀之課程有特定的人學要求，請同時上載相關的學歷或工作證明文件。

← 上一個標籤    下一個標籤





**步驟 (6)**  
選取「聲明」

揀選 **6.聲明** 頁面上有關「同意」之選項，完成後再按下面的「提交」鍵

1. 課程    2. 科目別列    3. 個人資料    4. 消息溝通    5. 證明文件    6. 聲明



1. 本人申明申請表所載一切資料，係本人所知均為正確，並無遺漏。
2. 本人已知悉學院網站上列明的《個人資料 (私隱) 條例公告》
3. 本人同意註冊入學後當遵守大學學院實施的所有規章及規程
4. 本院保留隨時更改原定課程科目圖則之權利。如報名人數不足，本院有權取消課程科目。本院會另行通知受影響的學員。
5. 除報名不獲接納或課程科目被取消的情況外，已繳學費恕不退還。

我同意以上聲明內容

我同意我的個人資料將供大學作一切作為推廣教育及培訓課程、活動以及服務事宜之用，推廣項目包括 (但不限於) 獎項、獎學金、助學金、資助金、貸款、銀行/保險/信用卡、折扣、福利、優惠、籌款、慶祝活動、工作機會、講座、會議、研討會、通訊、報告及刊物。

我不同意我的個人資料將供大學作一切作為推廣教育及培訓課程、活動以及服務事宜之用，推廣項目包括 (但不限於) 獎項、獎學金、助學金、資助金、貸款、銀行/保險/信用卡、折扣、福利、優惠、籌款、慶祝活動、工作機會、講座、會議、研討會、通訊、報告及刊物。

我了解如以後不做收取大學的推廣資訊，可以電郵通知 ([dpo2@ouhk.edu.hk](mailto:dpo2@ouhk.edu.hk)) 須提供我的姓名 (全名)、學生號碼及聯絡方法 (電話、電郵或地址) 等資料，這項安排不會收取費用。如有任何查詢，我可電郵至 [dpo2@ouhk.edu.hk](mailto:dpo2@ouhk.edu.hk) 或致電 2768 6302 與香港公開大學保障資料主任聯絡。

提交



**步驟 (7)**  
核對報讀科目資料  
後再付款

進入付款程序前，先核對所報讀之科目名稱及學期／班別／開課時間、課程費用，然後按「確定」。

(請注意：網上報讀形式無法申請B C T助學金，如需申請B C T助學金請親臨報名處或以掛號郵寄方式遞交)

付款詳情

你將支付以下科目學費

課程	科目編號	學期/班別	學費(港幣)	總學費(港幣)
1 護理與生活 (AELP1017CW)	1200	YR 2021 / JAN / CLASS B / 11-01-2021	450.00	450.00
總金額				450.00

\* 數字碼所代表的授課地點：  
U: 醫藥教學中心(英國)  
R: 醫藥教學中心(香港)  
T: 九龍醫藥中心(九龍灣)  
Z: 其他地點 詳情請參閱課程簡介

如欲查詢授課地點地址及地圖請瀏覽 [www.cuhk.edu.hk/lipace/venues](http://www.cuhk.edu.hk/lipace/venues)

- 閣下將被轉至永隆銀行網上支付網頁，您可選擇使用永隆銀行與香港公開大學聯營的萬事達卡或其他VISA/萬事達卡支付學費。
- 費用一經支付，將不獲退款或作其他用途。
- 按「確認」前，請再次檢查所選科目是否正確。
- 如閣下需申請報讀另一課程，請另行開始新視窗。

請留意由永隆銀行發出的香港公開大學萬事達卡報讀人士的特別通知

- 如使用永隆銀行香港公開大學萬事達卡網上支付學費，可以分期付款方式供款，詳情請查閱 [網址](#) 或致電永隆銀行查詢熱線2309 5555。

請按「確認」，以繼續進行網上支付，您須於十分鐘內完成整個支付程序，如於十分鐘內未繳完成，請聯絡本處查詢。

8. 確認後，系統將進入「網上支付頁面」。請以 VISA 或 Master(萬事達)信用卡進行支付。如無法於 10 分鐘內完成支付，該報名可能將於系統中自動取消。

9. 完成報名程序，建議列印頁面作存檔之用。

Total Amount

Your reference number for this transaction is: 1719081931028242

Transaction Date (DD/MM/YY) and Time: 19/06/19 16:37

Means of payment:

- You are advised to print and save this page for record.
- Official receipt can be obtained at LIPACE Admission Counter the next working day.

### **備註：**

- 新課程恕不接受網上形式報名 (有關課程之詳情請參照刊登於本苑網站之「課程一覽表」)
- 網上報名與親身報名學額均分，額滿即止。
- 如遇上網上學額滿額，可先電話聯絡學苑或機構查詢是否仍接受親身報名，才遞交報名表及有關資料。
- 申請人須於報名前細閱學員須知。
- 網上形式報名只接受信用卡付款。
- 報名完成確認後，如需更改或修正，須遞表申請更改及繳付\$100 行政費

### **葵興校園報名**

報名服務時間：星期一至星期五：9:00 am - 7:00 pm /  
星期六：9:30am - 2:00pm /  
星期日及公眾假期：休息

地址：新界葵涌葵昌路 51-53 號九龍貿易中心第 2 座 8-11 樓  
(葵興港鐵站往中環方向月台 E 出口，經空調行人天橋步行 2 分鐘直達)

[如因疫情而服務時間有所變動，恕不另行通知。建議先致電學苑確認報名處開放時間再前往親身報名]

### **協辦機構報名**

報名服務時間、地址及聯絡電話：請參照刊登於本苑網站之「課程一覽表」(報名小冊子)

### **查詢**

香港都會大學長者學苑

- 電話：2915 2380 (按 2-0)
- 網址：[www.hkmu.edu.hk/lipace/elderacademy](http://www.hkmu.edu.hk/lipace/elderacademy)
- 電郵：[elderacademy@hkmu.edu.hk](mailto:elderacademy@hkmu.edu.hk)

附件一: 網上報名系統中使用之「CLASS 編號」所對應之機構名稱

溫馨提示: 使用網上報名系統報讀科目及選取「CLASS 編號」時, 請注意所揀選機構所對應之「CLASS 編號」, 以免報錯上課機構及地點。(報名完成確認後, 如需更改或修正, 須遞表申請及繳付\$100 行政費)

CLASS 編號	舉辦課程之機構名稱
A002	佛教何潘月屏長者文化服務中心
A003	九龍城基督徒會基石進修中心
A006	新界西長者學苑聯網
A007	香港耆英協進會黃李碧聰長者 I.T. 中心
A009	工聯會職業再訓練中心 (土瓜灣)
A010	工聯會職業再訓練中心 (觀塘)
A011	工聯會職業再訓練中心 (大圍)
A012	工聯會職業再訓練中心 (元朗)
A013	工聯會職業再訓練中心 (西灣河)
A015	救世軍大埔長者社區服務中心
A016	光愛中心耆菁天地
A019	明愛粉嶺陳震夏中學長者學苑
A023	明愛牛頭角長者中心
A024	明愛沙田長者中心(附屬中心)
A025	明愛東頭長者中心
A027	基督教香港信義會善學慈善基金關宣卿愉翠長者鄰舍中心
A028	香港基督教培道聯愛會莊重文敬老中心
A029	香港路德會社會服務處路德會富欣花園長者中心
A031	明愛觀塘長者中心
A033	救世軍華富長者中心
A034	中華基督教會合一堂耆年中心
A035	香港西區浸信會長者鄰里中心
A036	香海正覺蓮社佛教何李寬德耆英康樂中心
A037	基督教香港信義會葵涌長者鄰舍中心
A038	工聯會職業再訓練中心(油麻地 3)
A039	香港中華基督教青年會青年會專業書院
A041	香港仔坊會教育服務持續及成人進修社區學院
A042	鍾錫熙長洲安老院有限公司溫浩根長者鄰舍中心
A043	基督教宣道會華基堂服務中心
B 或 B02 或 B03 或 B04	葵興校園